主要登场人物

草间大作＝充满正义感的少年。偶然的机会下把声音录进了GR1的电子脑，能自由地操纵GR1。
GR1＝由BIG FIRE倾尽全力完成的巨大机器人。拥有惊人的力量，依照草间少年的命令行动。
GR2＝BIG FIRE的巨大机器人2号。能在水中发挥力量。
GR3＝BIG FIRE的巨大机器人3号。能飞上天空。
BIG FIRE＝以征服世界为目标的国际秘密组织。为了夺回GR1，企图暗杀草间少年。
联合国特别搜查机构＝试图阻止BIG FIRE实现野心的正义的国际秘密组织。

▲草间大作

个人汉化，仅供试阅
仅在bilibili专栏和微博发布
WB @inusaka23

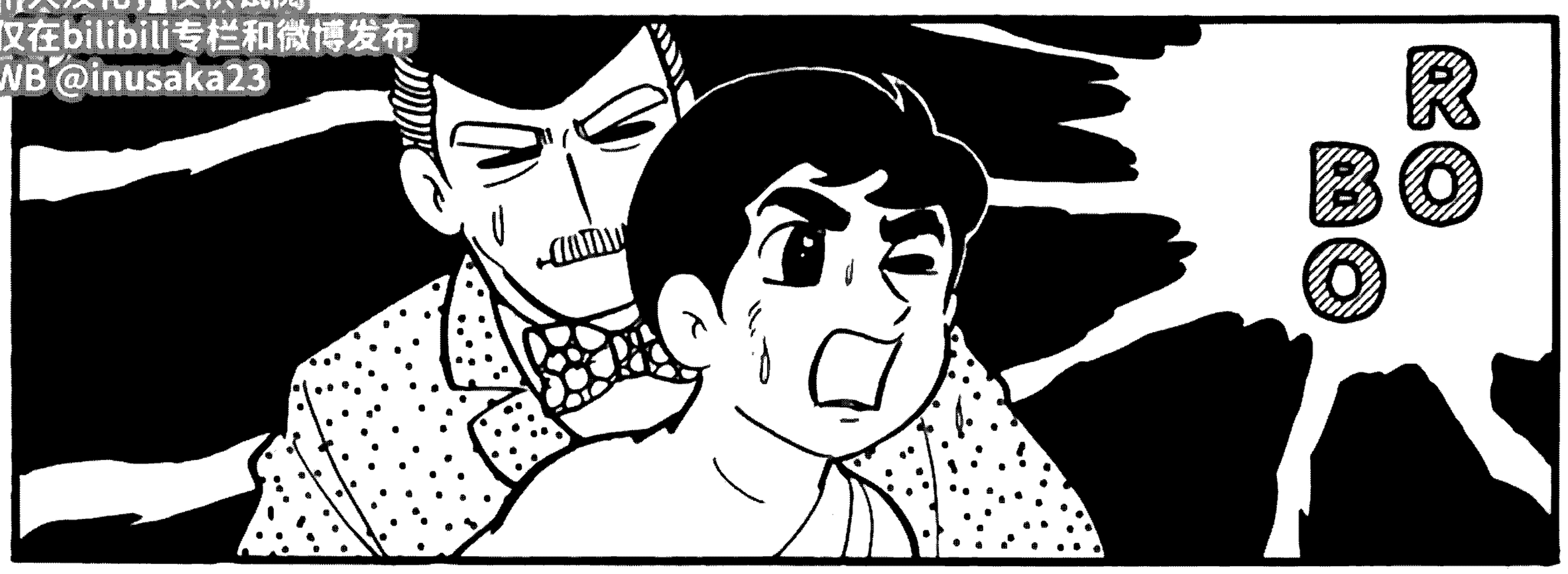

⊙上吧，ROBO！　重伤的草间少年正在拼命地呼唤你！！

★铁甲人(GR)是巨大机器人的意思，是本故事的主人公!!

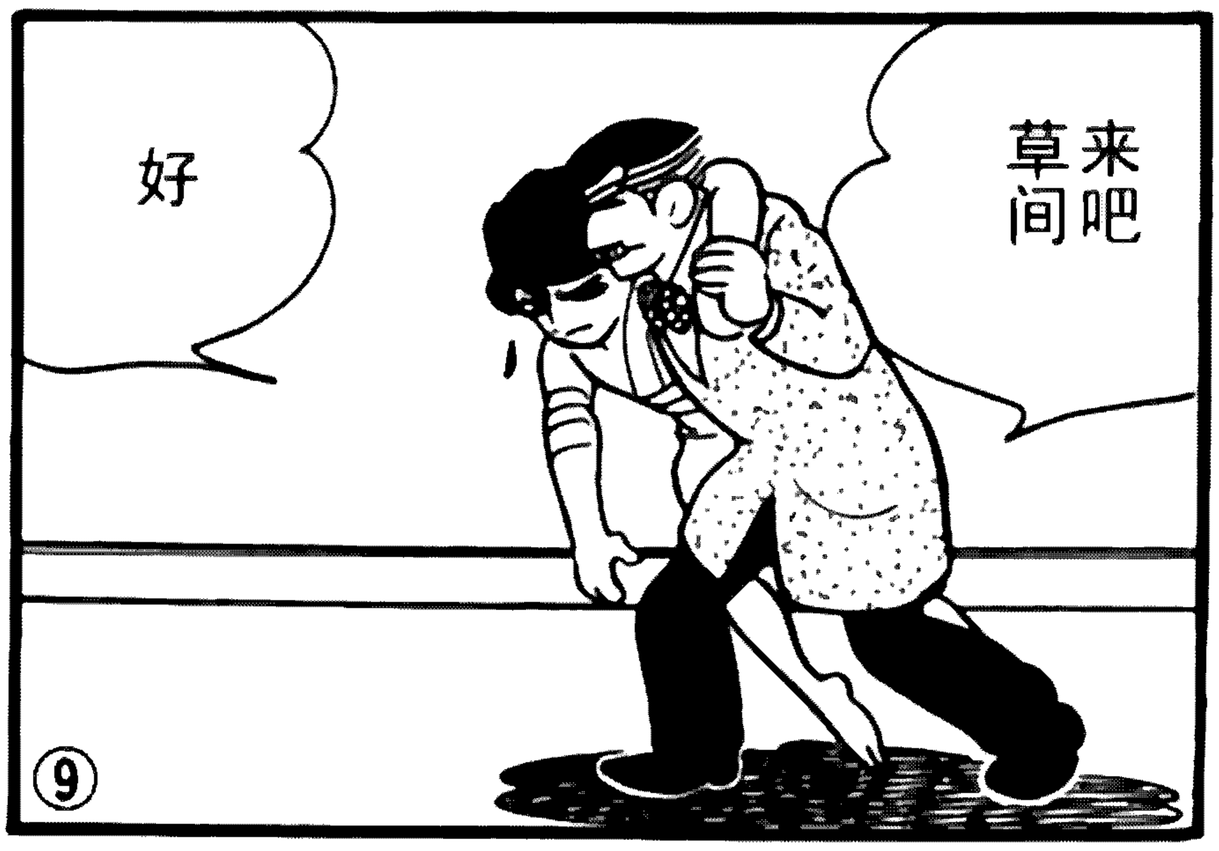

联系总部
接下来
草间将对
ROBO
下达命令。
把麦克风
对准电子
大脑
明白
⑪

呼叫总部!!
把麦克风
对准电子
大脑
了解
⑫

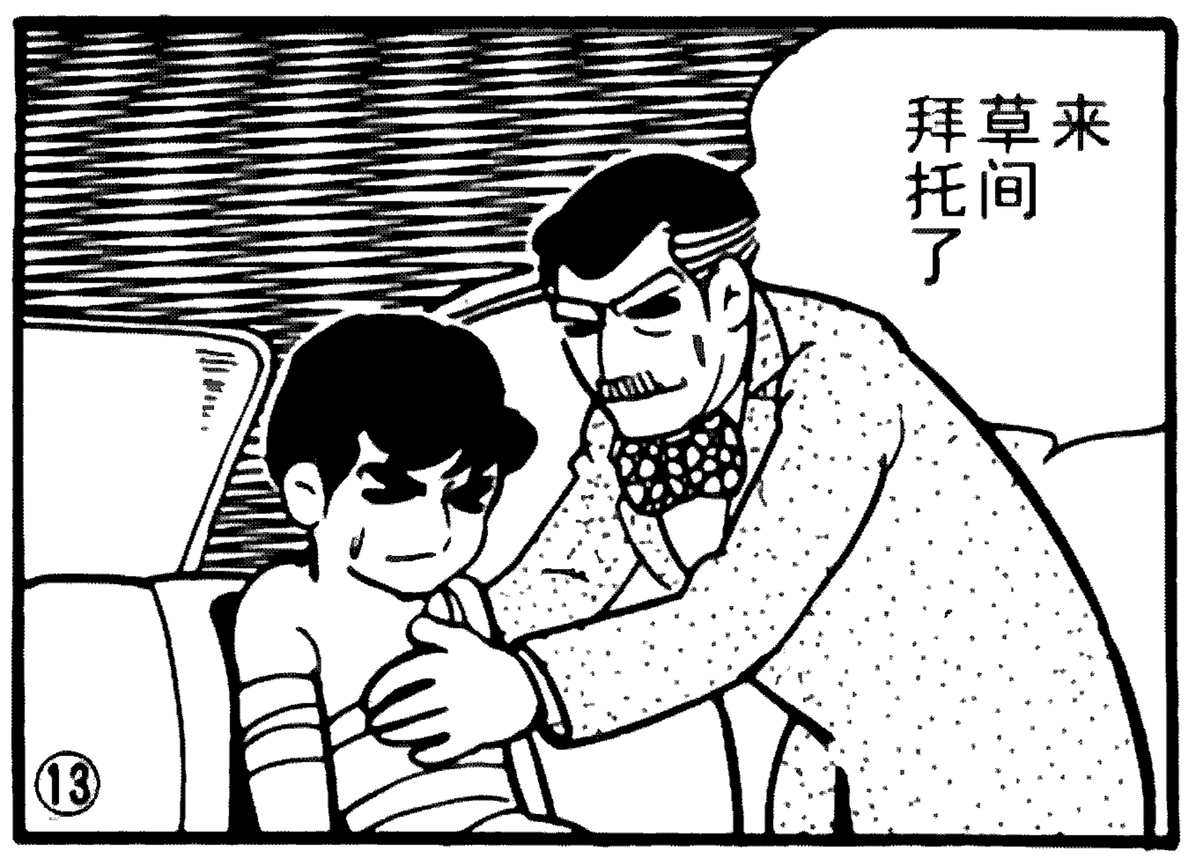
来
草间
拜托了
⑬

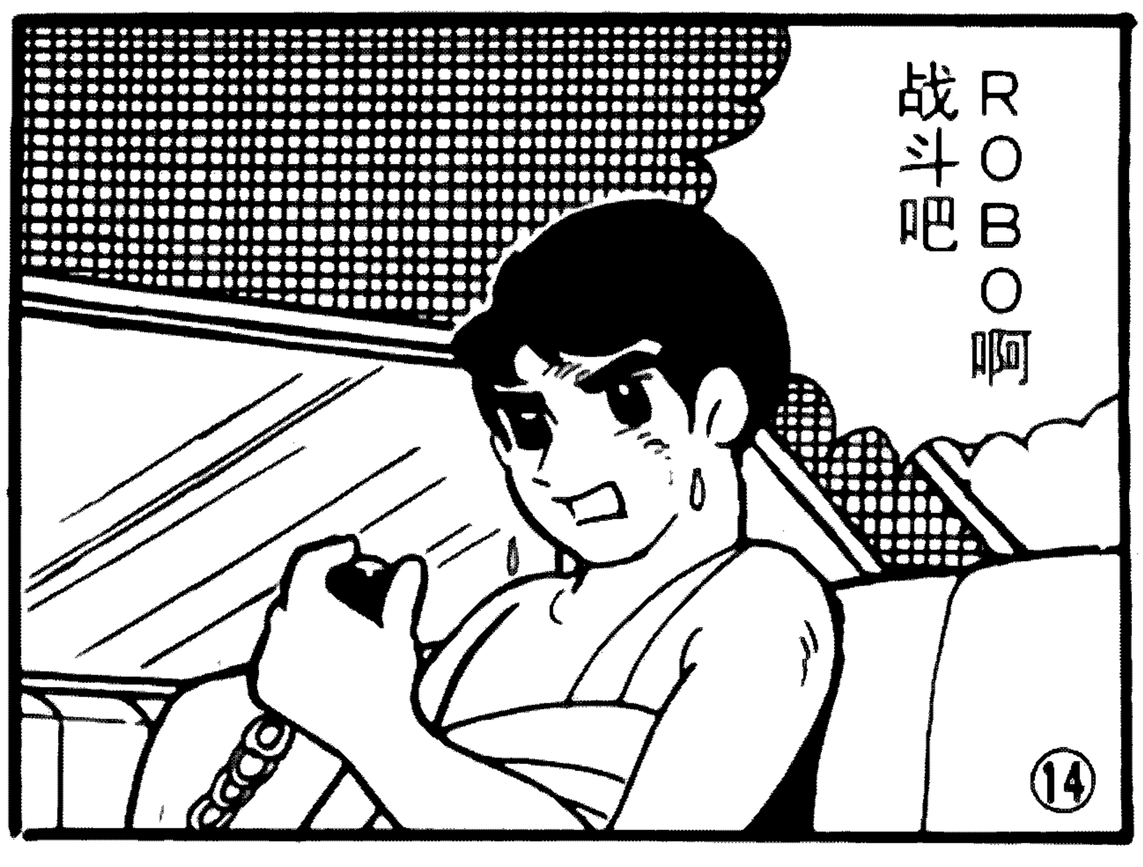
ROBO啊
战斗吧
⑭

发挥你拥有的
全部机能
平息这场骚乱!!
⑮

⑯
电子脑
要做出
正确的
判断并
自主行动!

这样应该
没问题了
嗯
谢谢你
⑰

好你们把铁甲人的情况随时汇报给我
是
18

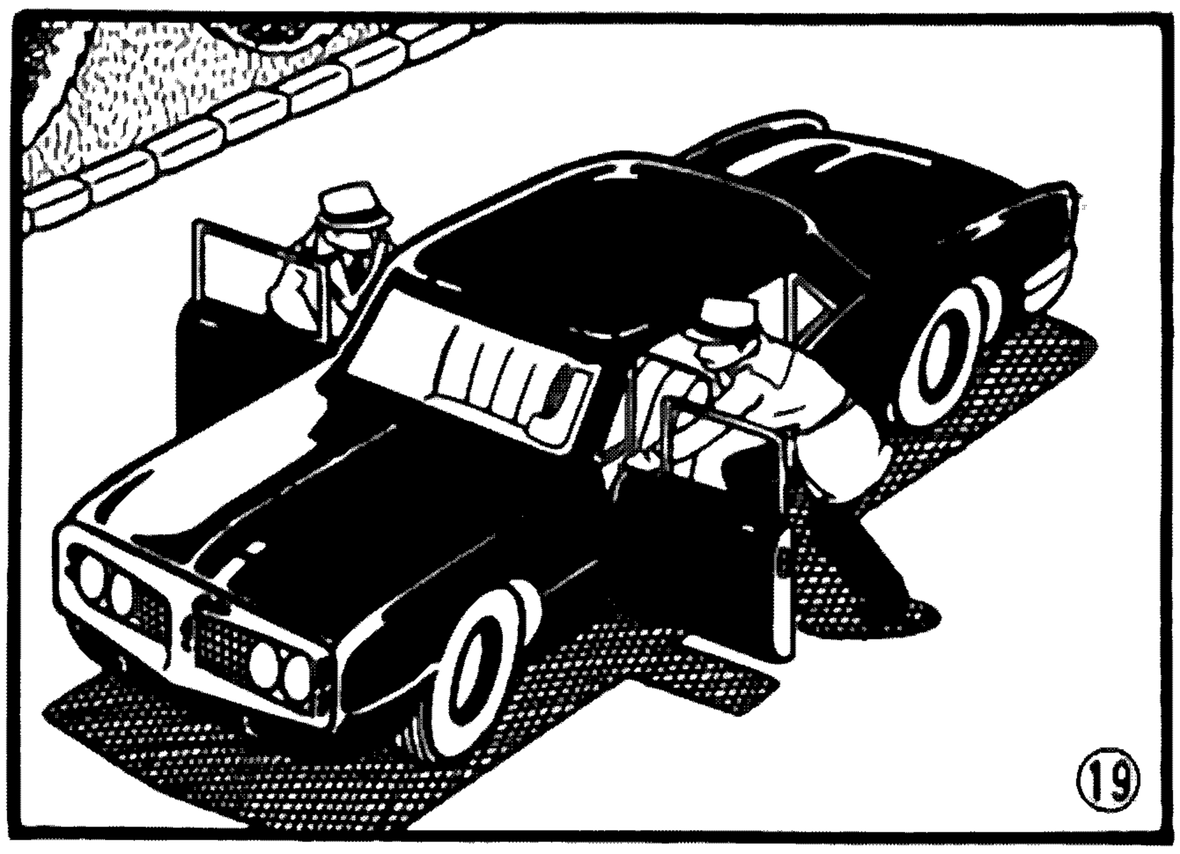
19

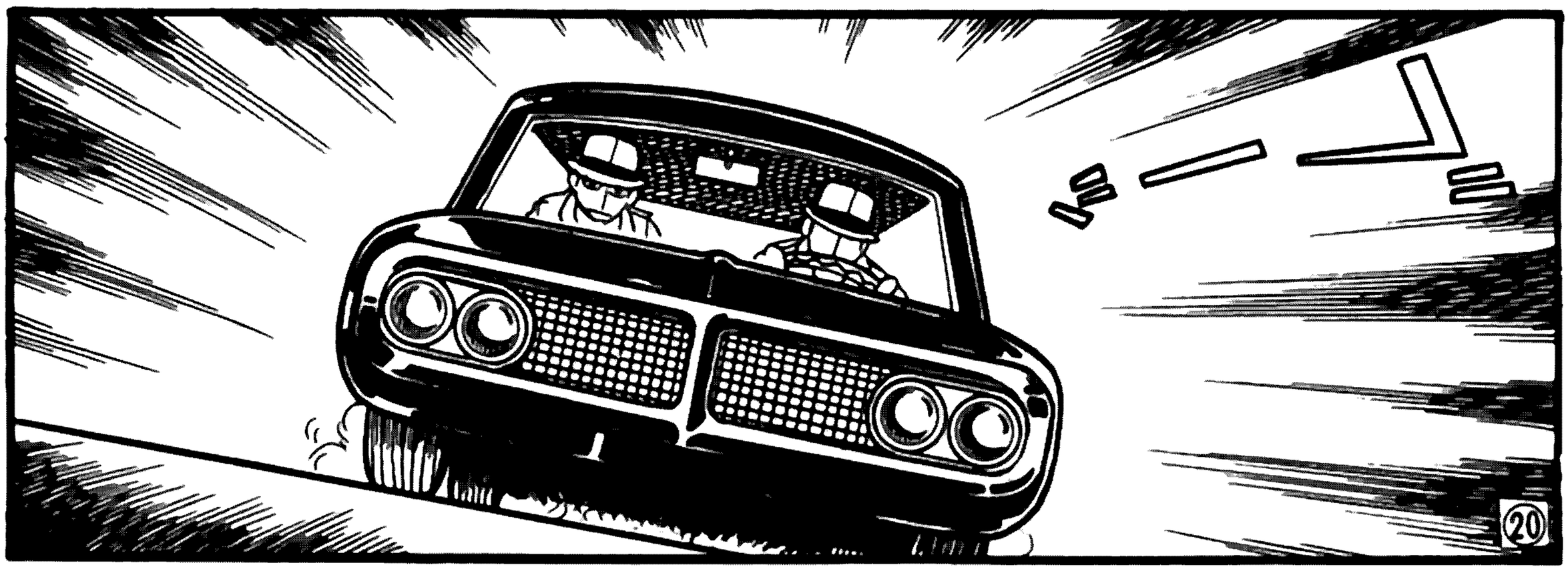
20

这样就可以根据不断传来的信息做出新的判断
嗯嗯
21

22
啊啊休息一下吧

23

24

25

哦哦
看，铁甲人
开始行动了

26

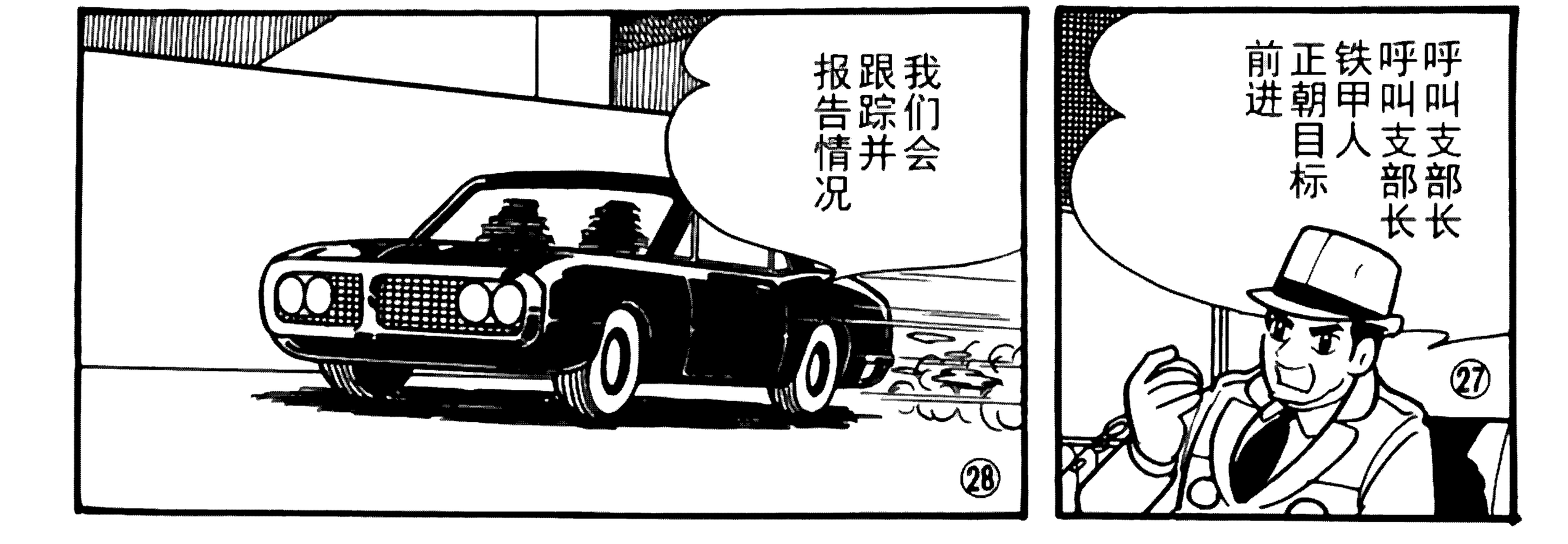

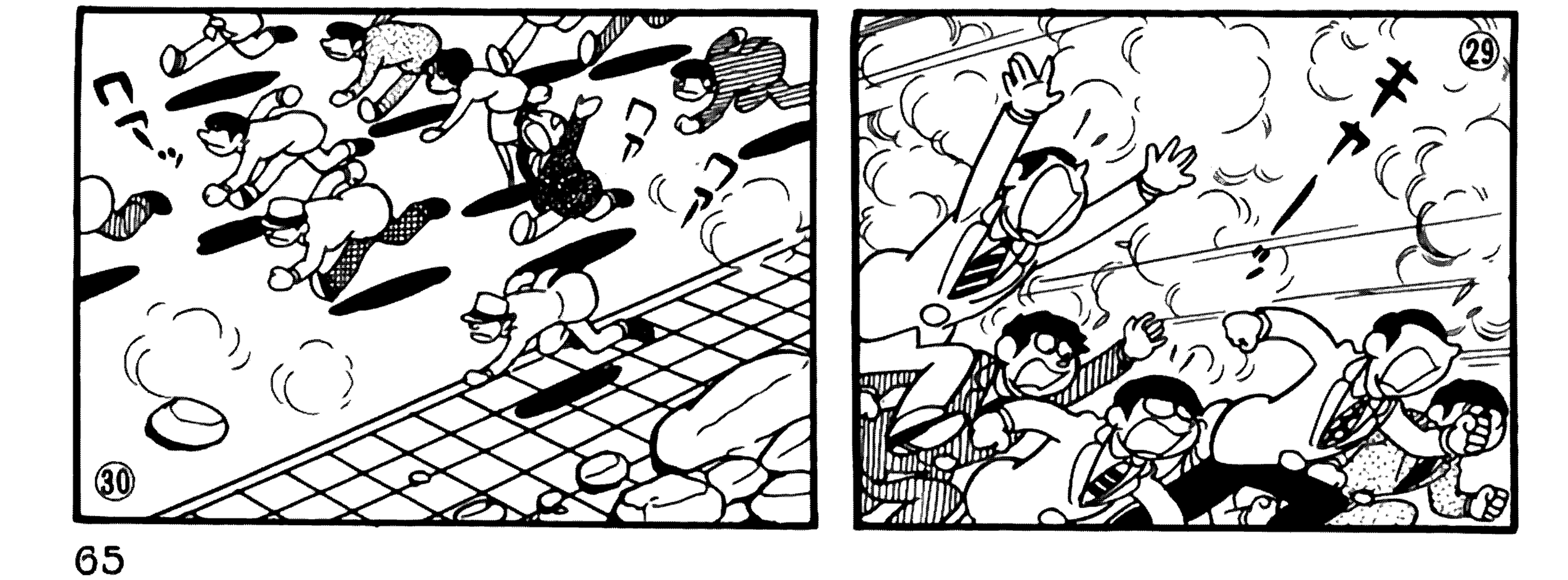

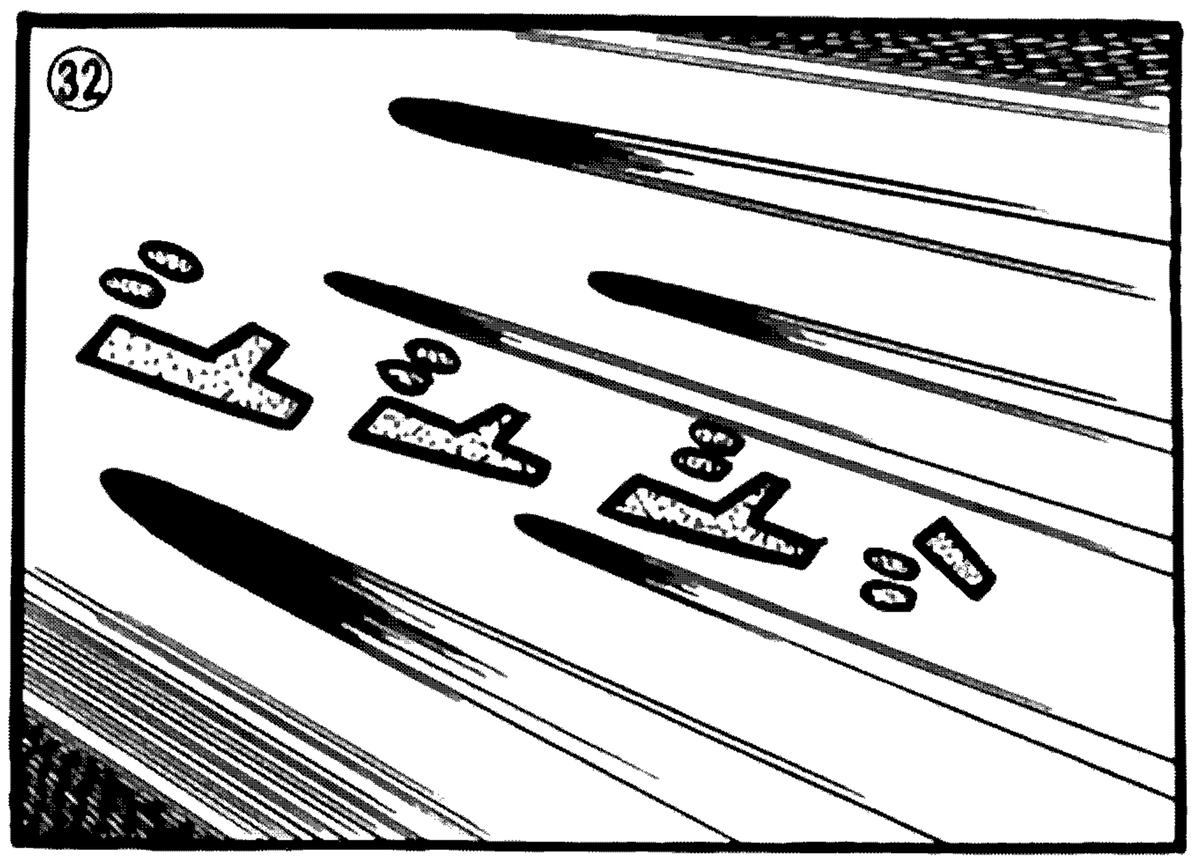
32

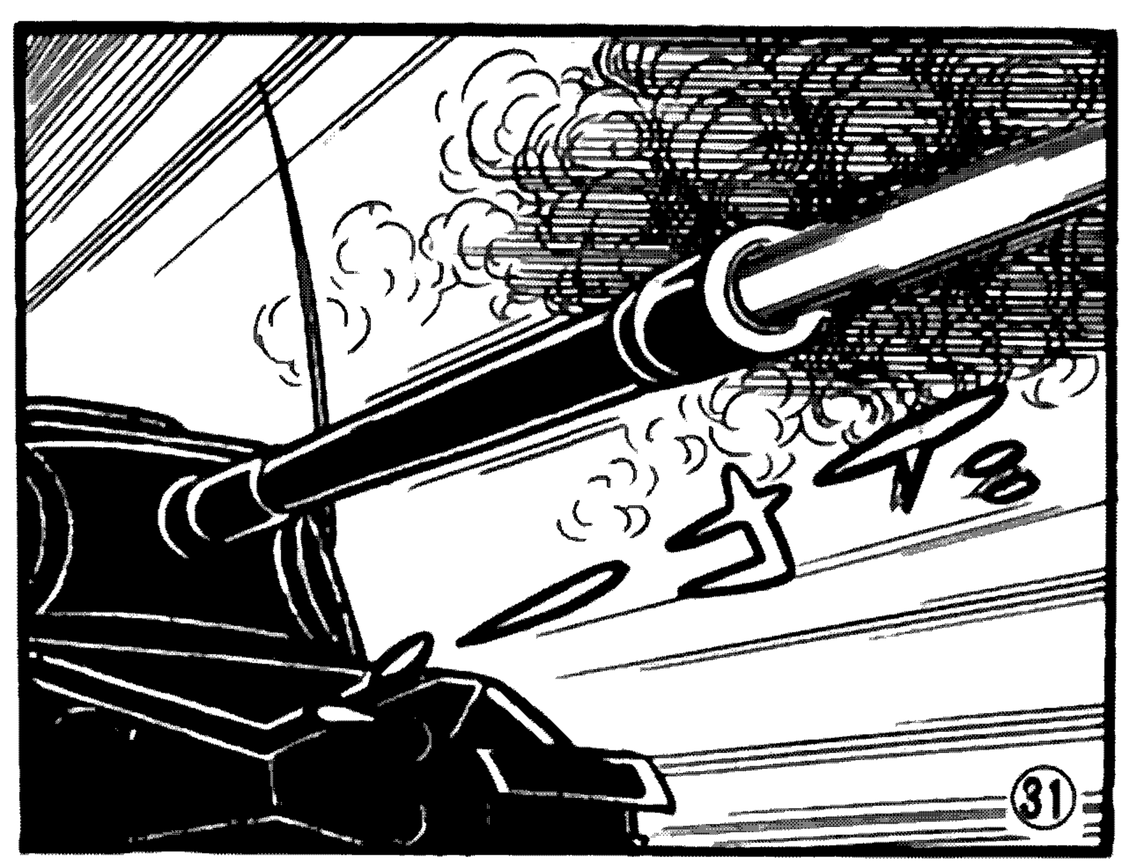
31

33

35

34

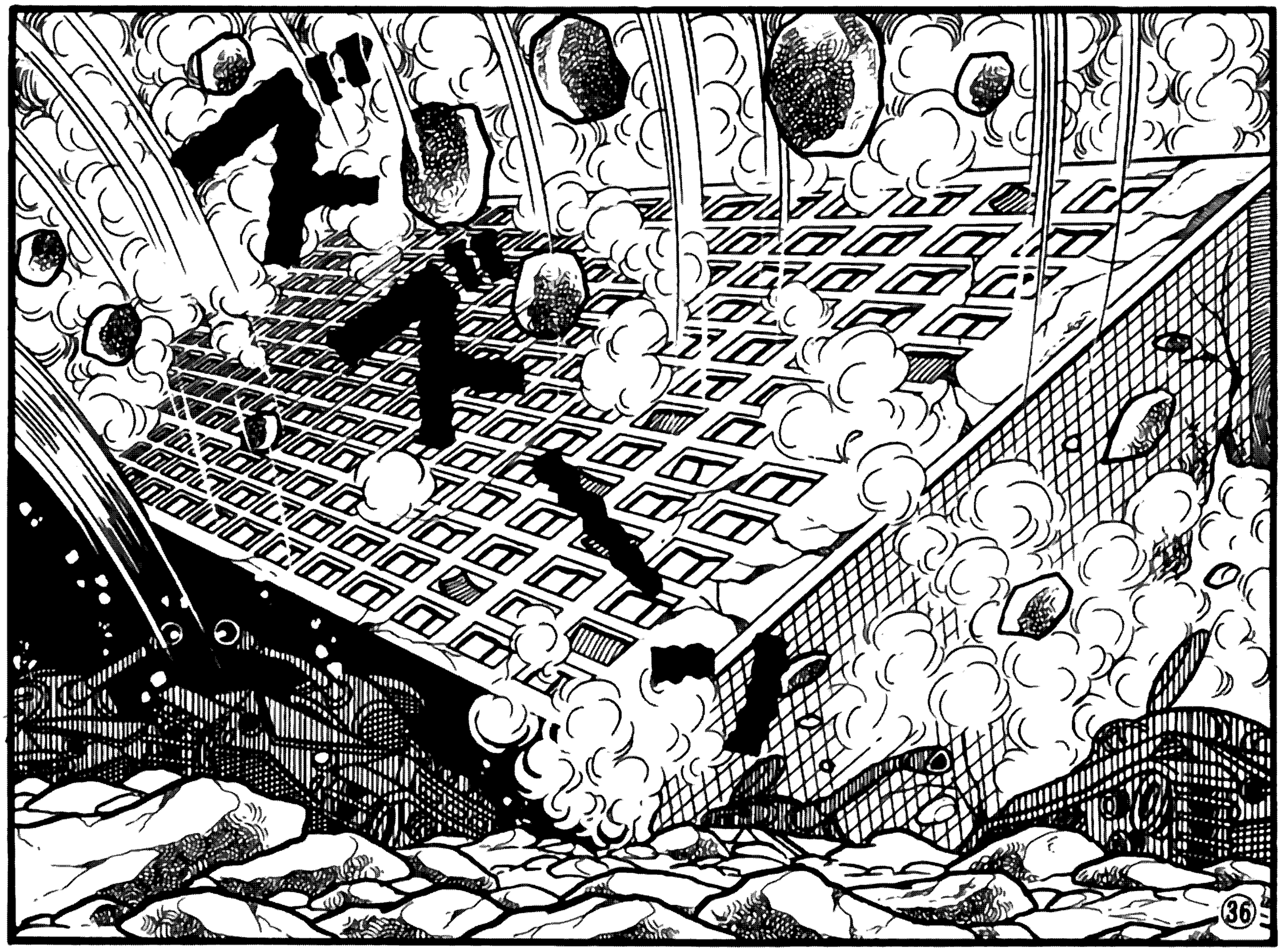
36

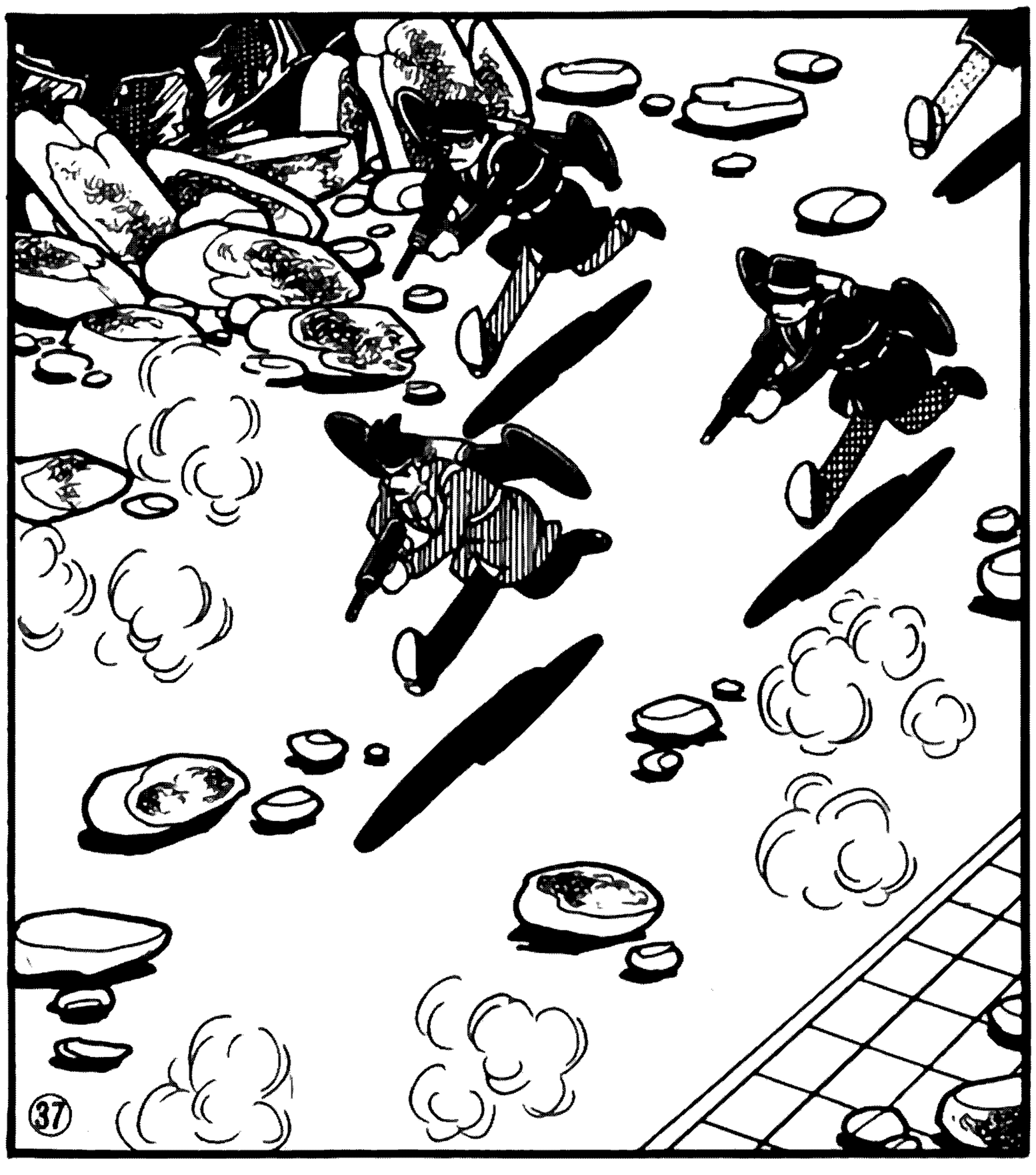

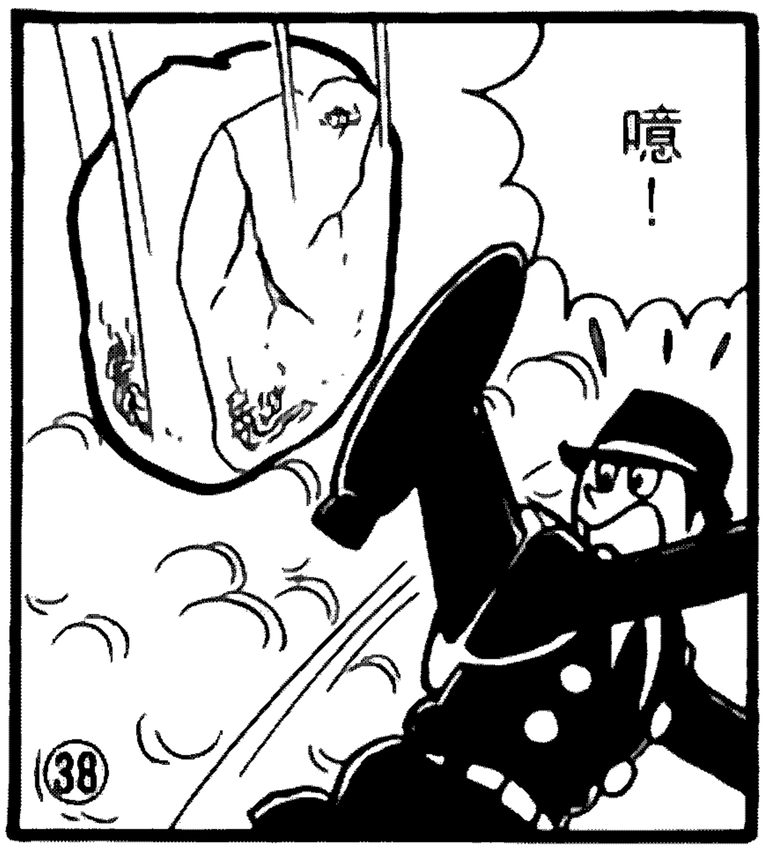
噫！
38

支部长
这可真
了不起
39

那当然了
这可是集结
了BIG FIRM
所有力量的
机器人
40

看啊
谁都
束手无策
就这样
一鼓作气
冲进联合国
特别搜查
机构
41

来吧
GR3
把碍事的东
西通通碾碎
一口气
冲过去！
42

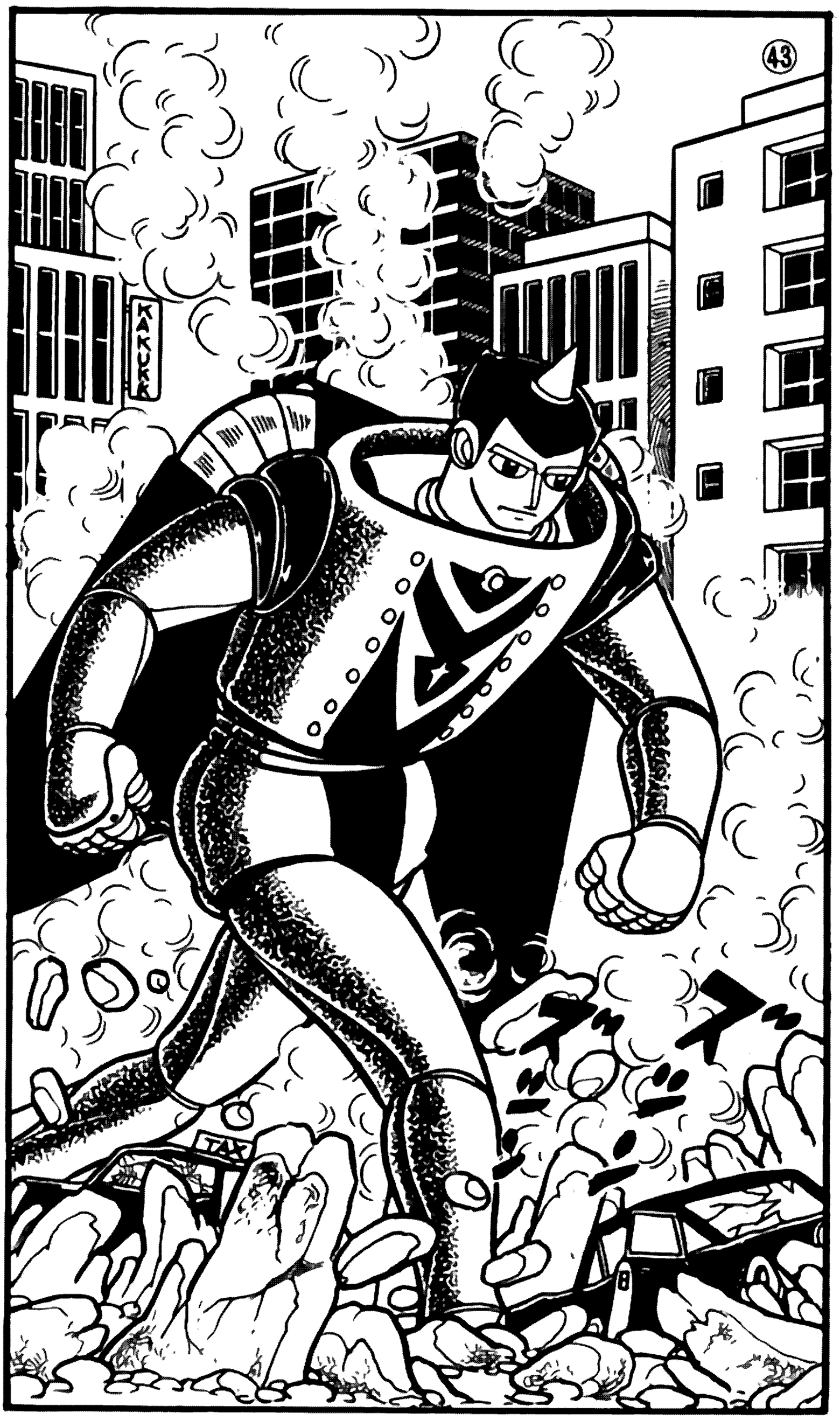
43
KAKUKA
TAX

嘻嘻嘻
第一次这么爽
44

45
嗯？

46

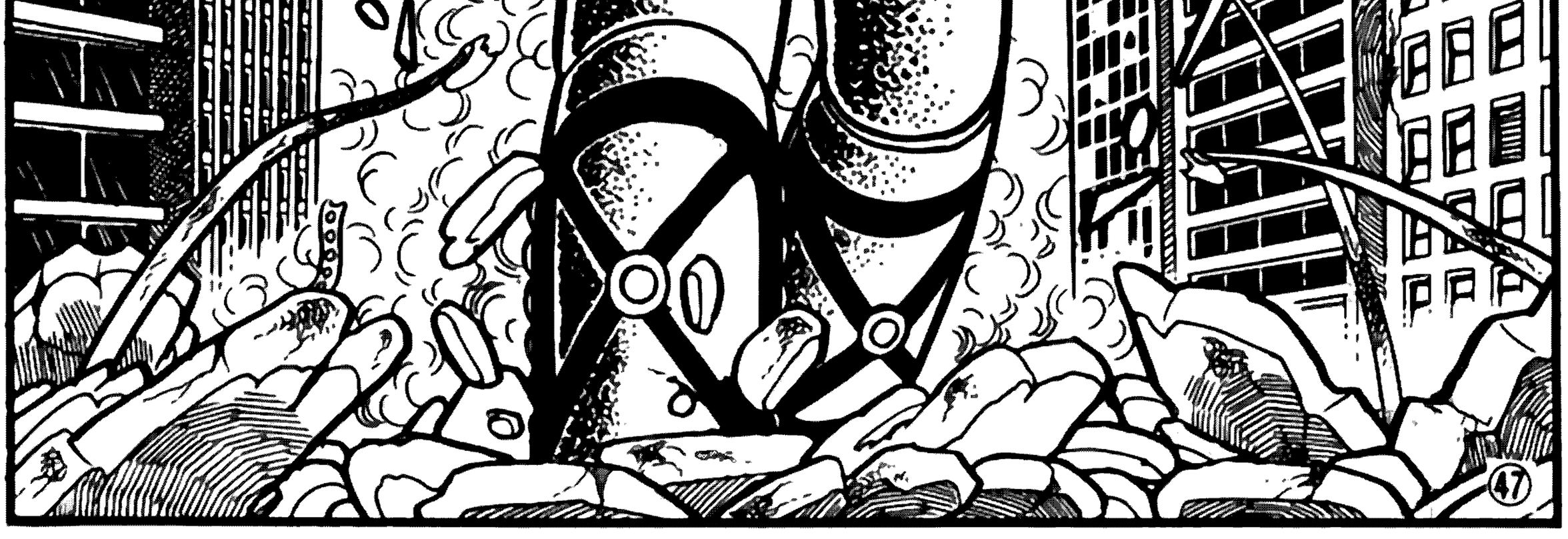
47

喂
这是怎么
回事

G、G
GR1
!!
49

48
啊啊
!?

你们没有暗杀草间少年吗!?
不确实杀了
51

如果真杀了草间少年GR1就不会行动了
但是……
52

别找借口了!!
53

蠢货在这种地方出岔子!
54

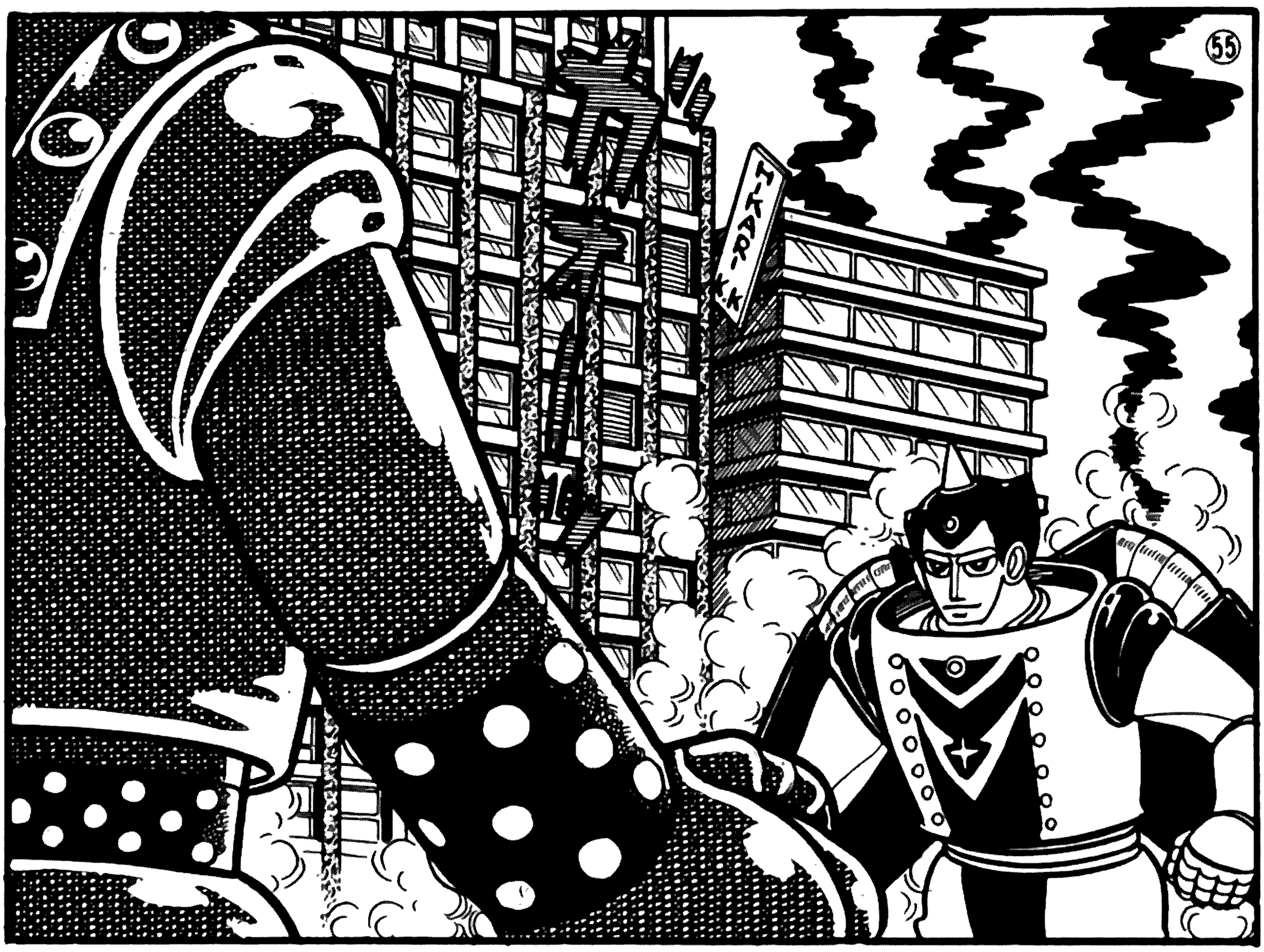
55

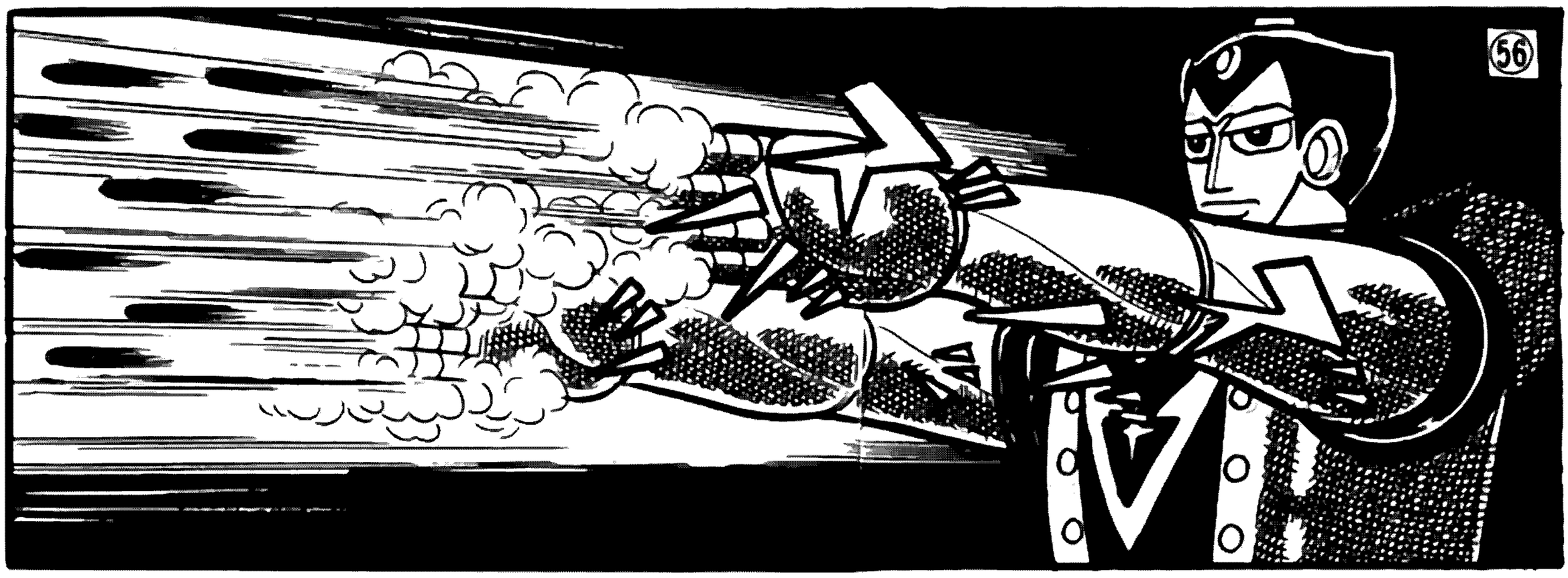
56

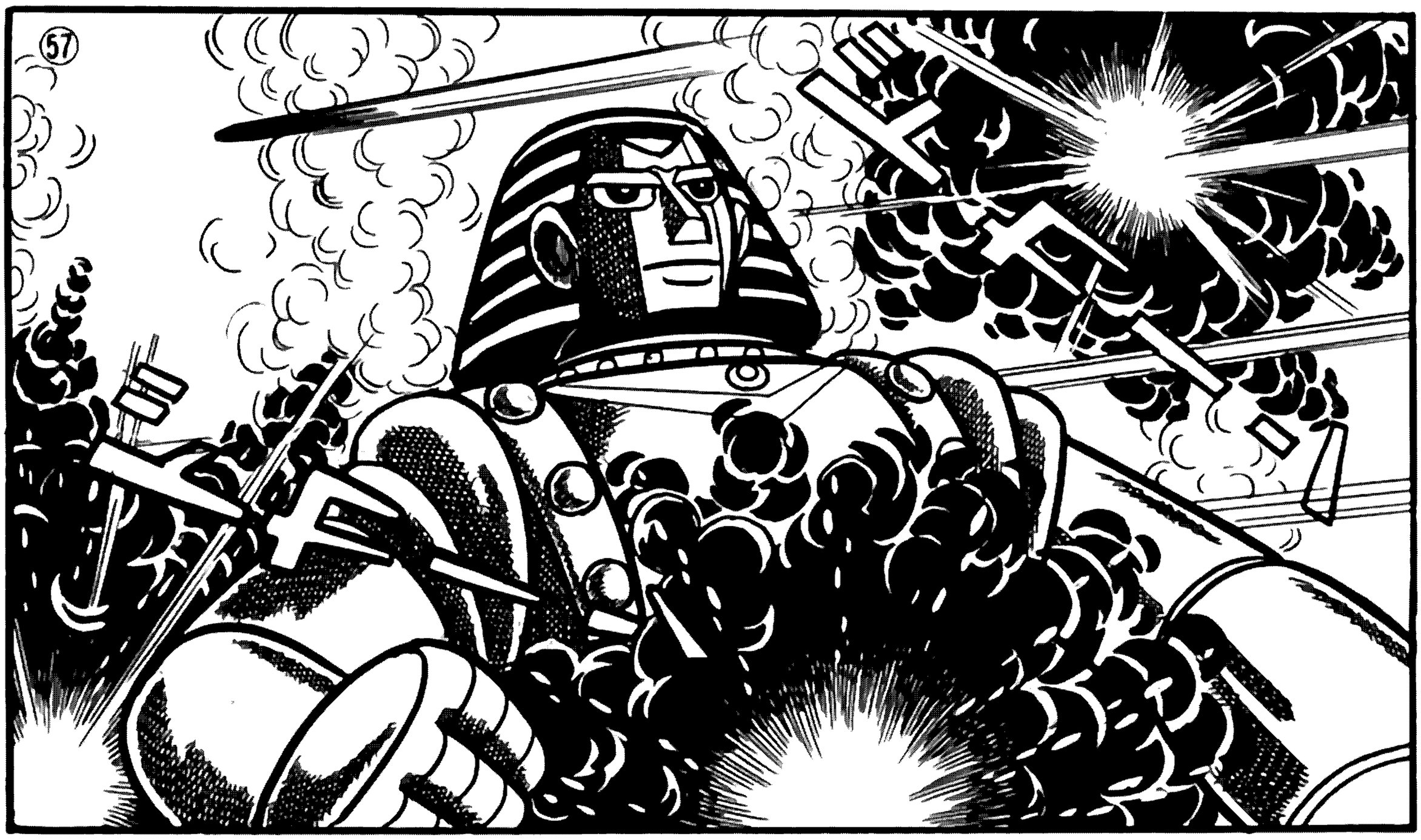
57

59

58

⊙◆…装备了近代武器的巨大机器人之间的大决战！！ 不要输，GR1！！

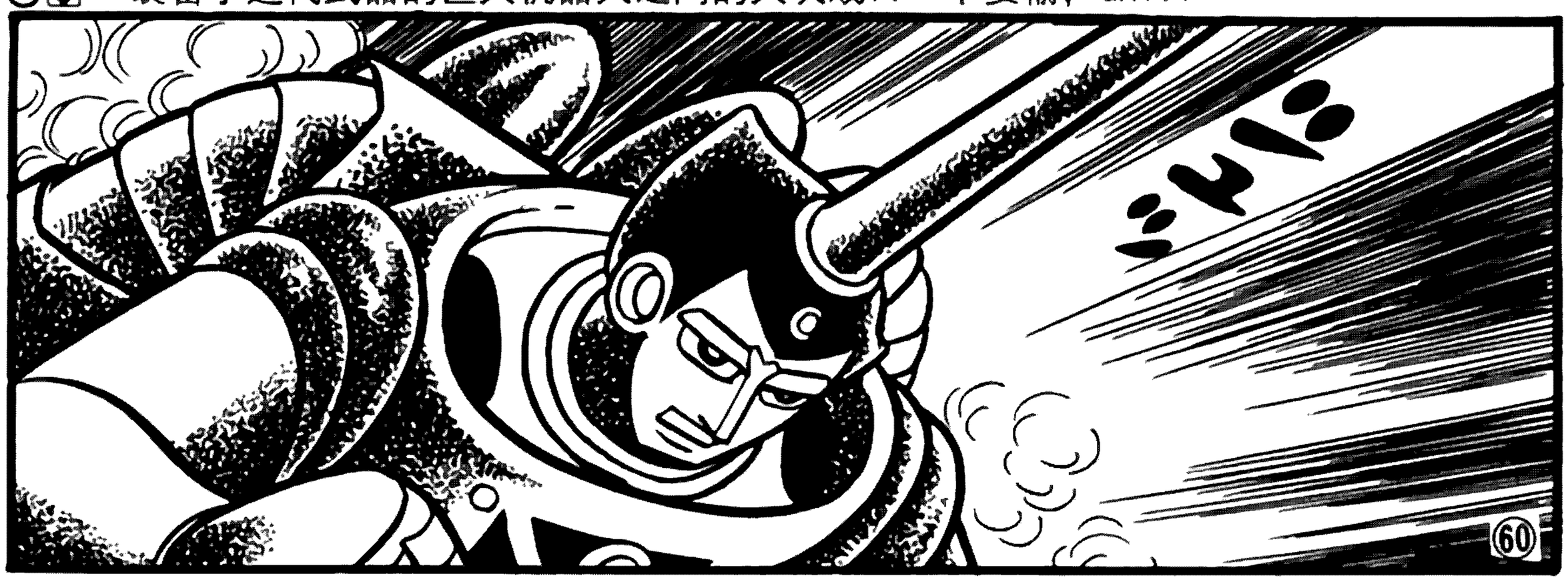

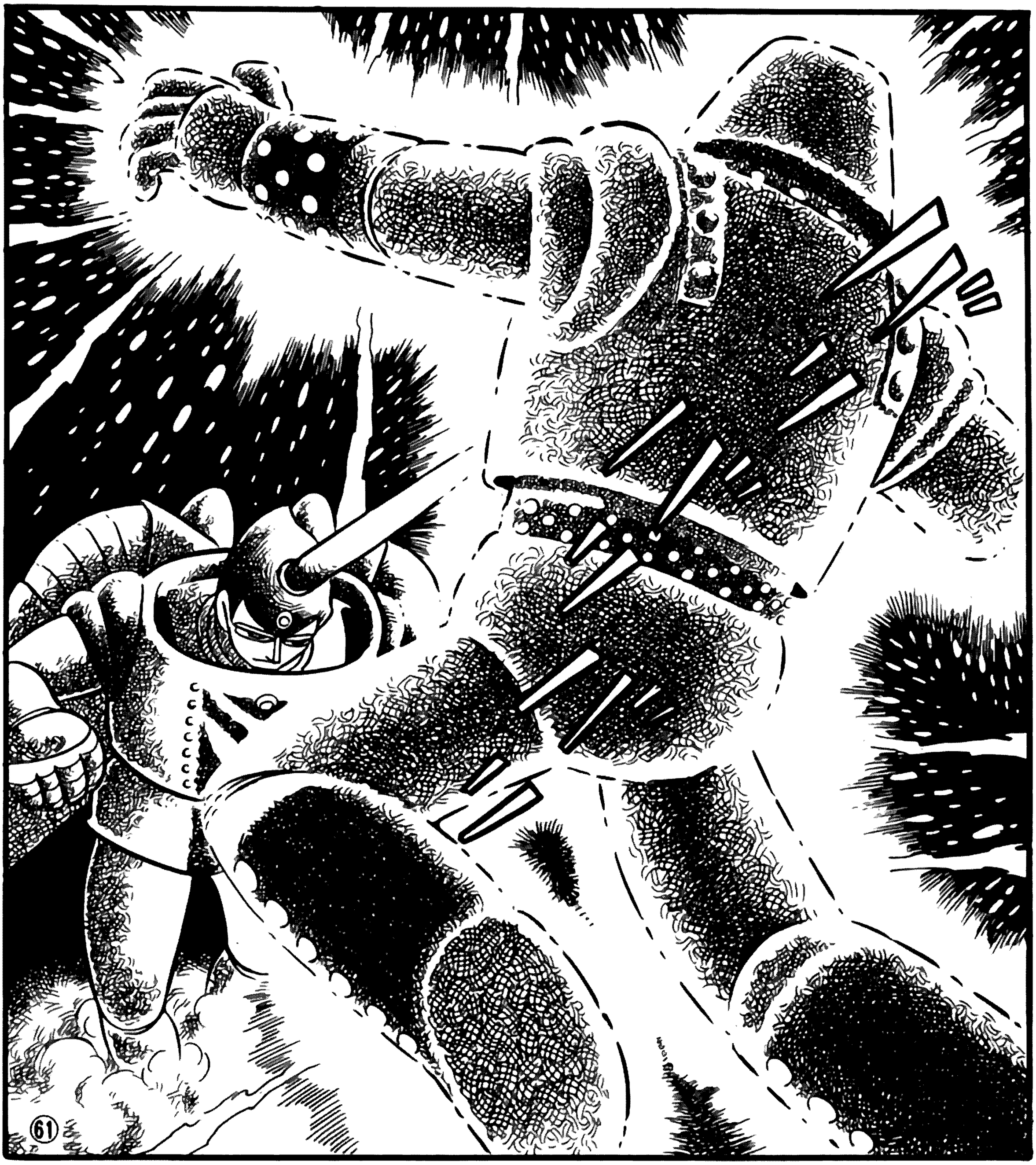

☞第44号…10月14日发售…待续。下周也要看哦！！